

Section 1 : Votre première connexion à Cliniciel

Étape 1 : Connexion à votre compte « @cloud.cliniciel.com »

- Veuillez-vous rendre sur le site de Cliniciel, puis cliquer sur la petite flèche à droite de « Se connecter » :

<https://www.cliniciel.com/>

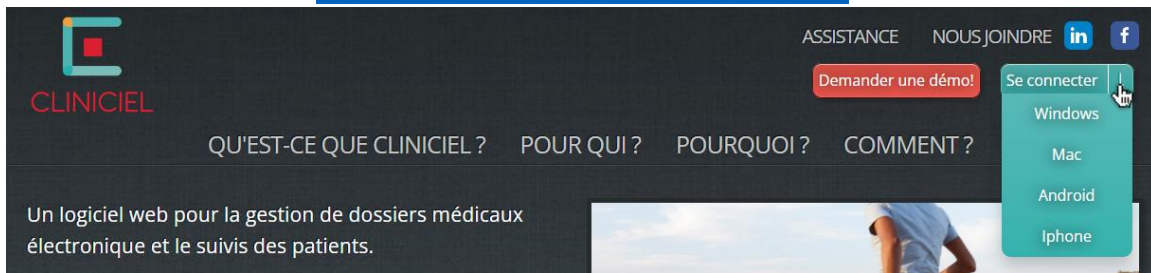

- Télécharger la version du logiciel correspondant à votre système d'exploitation.
- Sélectionner la version qui correspond à votre appareil et installer l'application

➤ Ouvrir l'application téléchargée

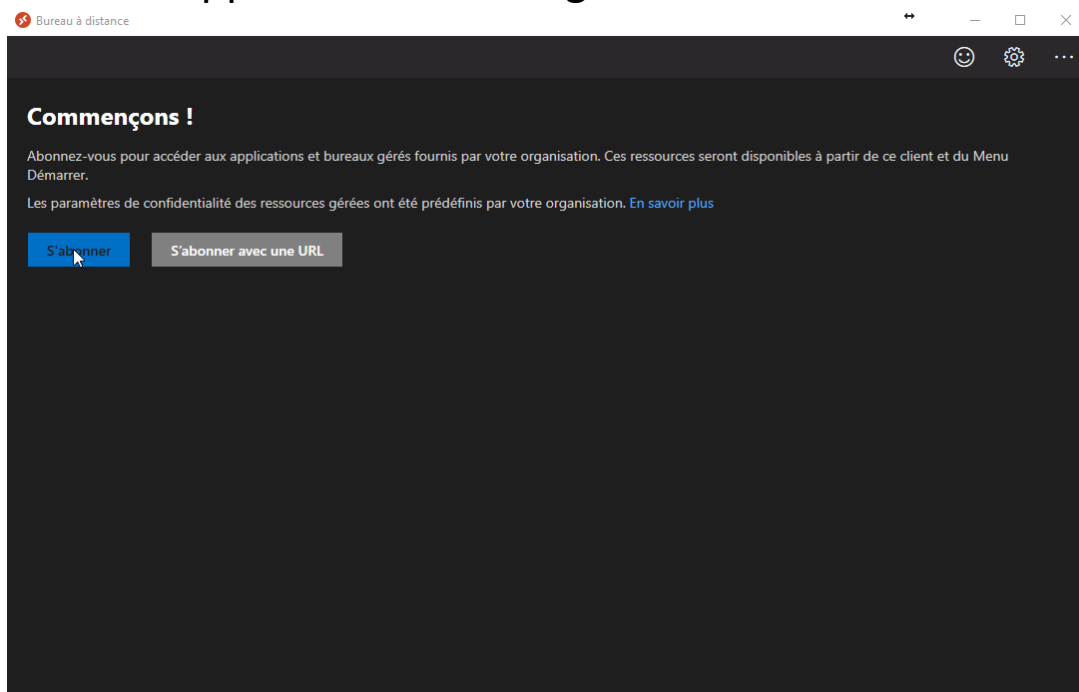

➤ Cliquer sur « S'abonner »

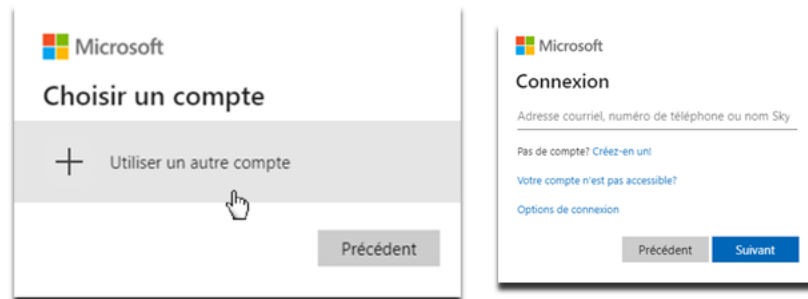

Si vous ne voyez pas l'une de ces deux fenêtres, simplement vous déconnecter de votre compte personnel en cliquant sur votre nom d'utilisateur en haut à droite.

- Vous devez entrer le courriel « @cloud.cliniciel.com » ainsi que le mot de passe qui vous a été fourni par EFS Solutions Santé:

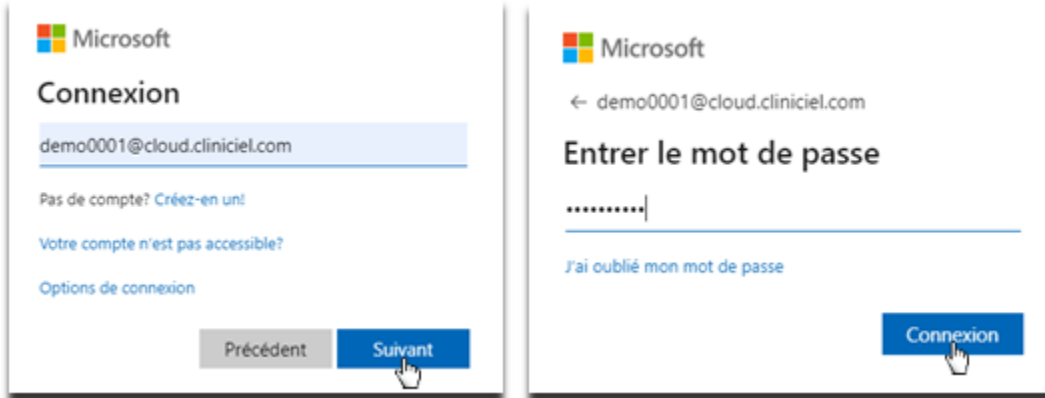

- Puisque c'est la première fois que vous vous connectez avec ce compte, vous devez définir un nouveau mot de passe:

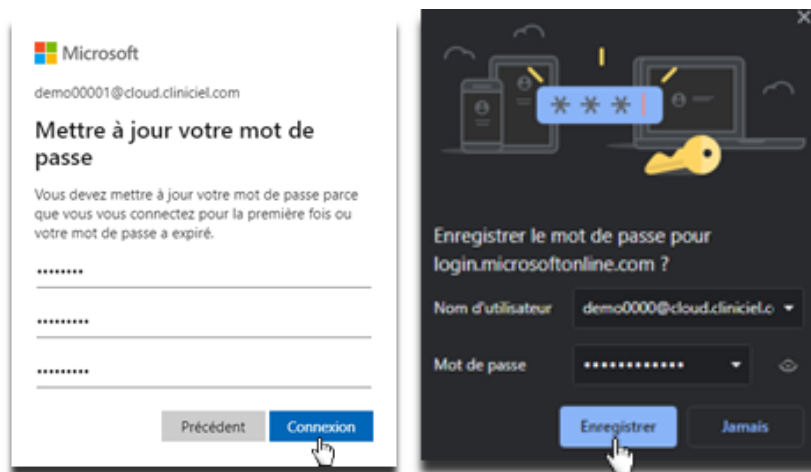

* Afin d'accélérer le processus de connexion, Vous pouvez enregistrer votre mot de passe. **Attention, votre compte sera accessible pour tous ceux qui utiliseront cet ordinateur!**

- Vous devriez maintenant être redirigé vers cette fenêtre si vous avez bien complété l'étape 1:

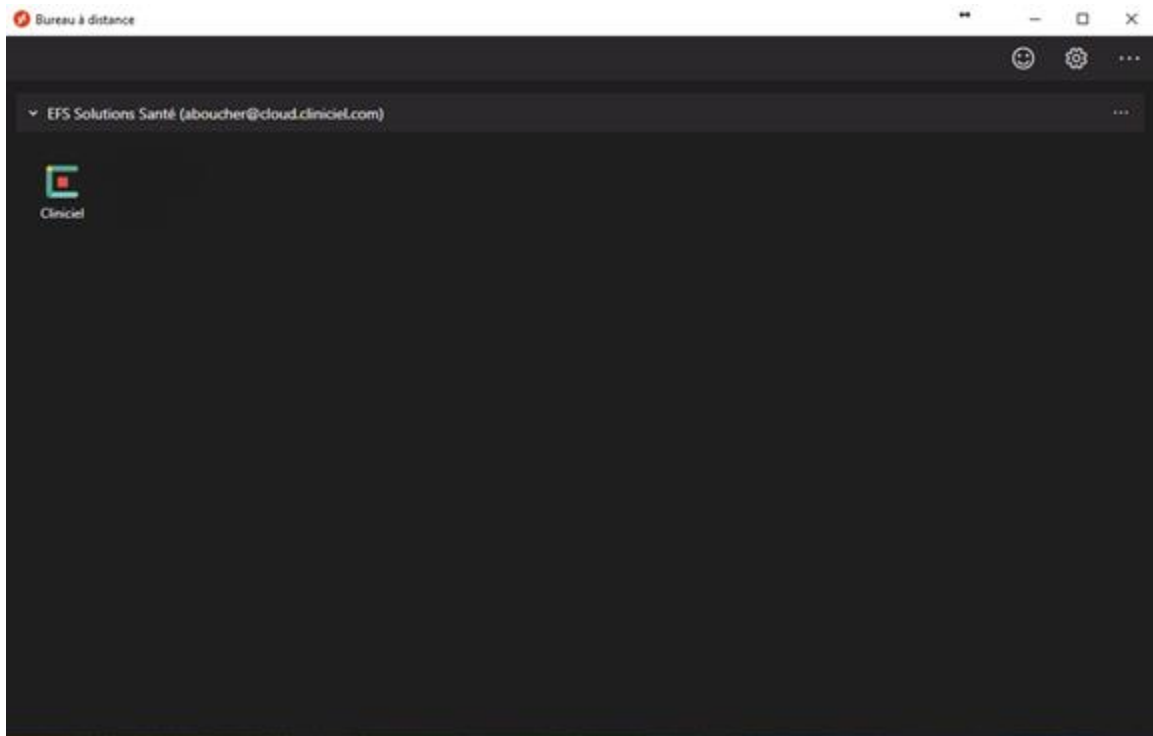

Étape 2 : Démarrage de Cliniciel

- Vous devez cliquer sur le logo de Cliniciel ainsi qu'autoriser l'accès de l'ordinateur distant:

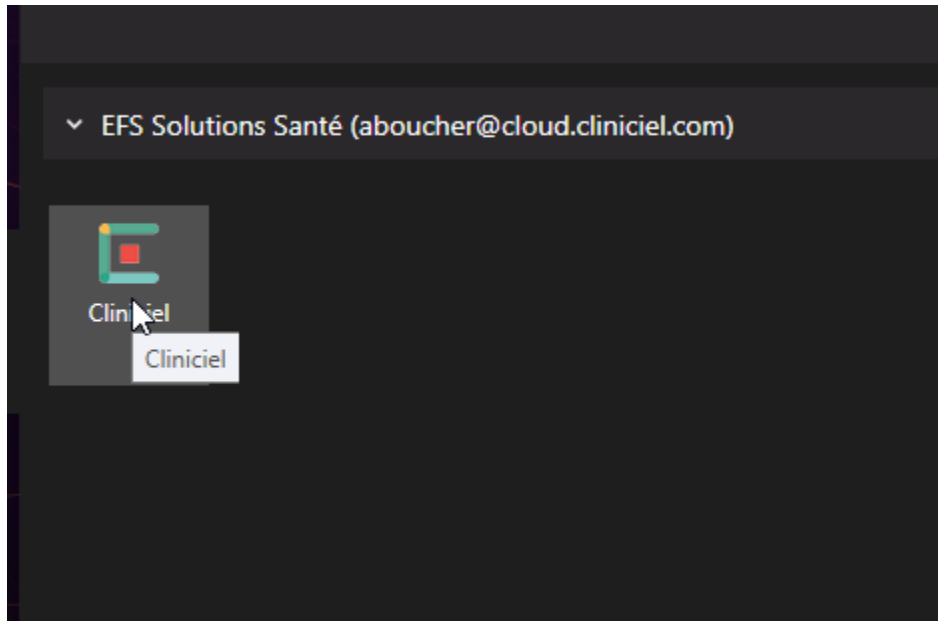

- Veuillez patienter quelques instants pendant le chargement:

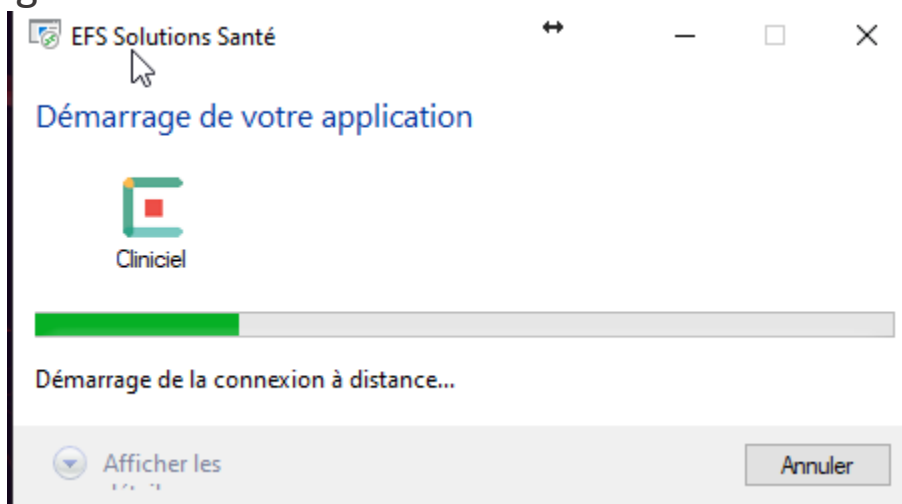

- Après le chargement, veuillez entrer votre courriel ainsi que votre mot de passe défini lors de l'étape 1:

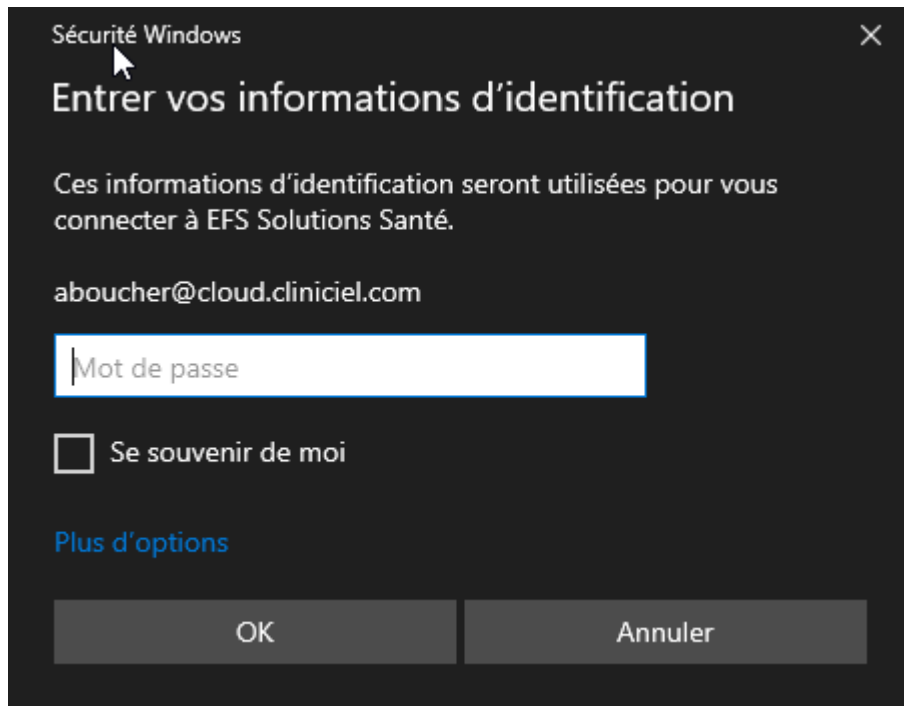

The image shows a Windows Security dialog box titled "Sécurité Windows" with a close button (X) in the top right corner. The main heading is "Entrer vos informations d'identification". Below this, a message states: "Ces informations d'identification seront utilisées pour vous connecter à EFS Solutions Santé." The email address "aboucher@cloud.cliniciel.com" is displayed. There is a text input field for the password, currently containing the placeholder text "Mot de passe". Below the password field is a checkbox labeled "Se souvenir de moi" which is currently unchecked. At the bottom left, there is a link labeled "Plus d'options" in blue. At the bottom, there are two buttons: "OK" and "Annuler".

- * Afin d'accélérer le processus de connexion, Vous pouvez enregistrer votre mot de passe. **Attention, votre compte sera accessible pour tous ceux qui utiliseront cet ordinateur!**

Étape 3 : Inscription à Clinicheck

- Dans la fenêtre Clinicien, vous devez entrer de nouveau votre courriel ainsi que votre mot de passe:

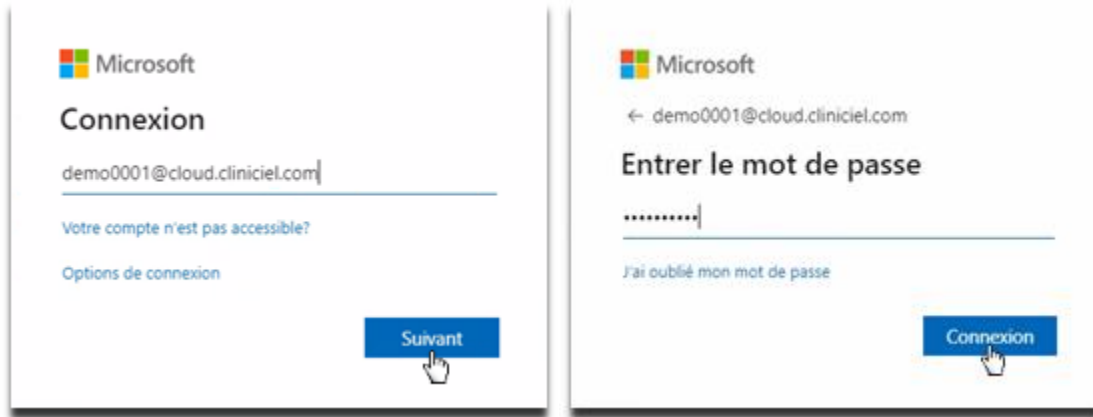

The first screenshot shows the Microsoft login page for Clinicien. It features the Microsoft logo and the title 'Connexion'. The email address 'demo0001@cloud.cliniciel.com' is entered in the text field. Below the field, there is a link for 'Votre compte n'est pas accessible?' and a link for 'Options de connexion'. A blue 'Suivant' button is at the bottom right.

The second screenshot shows the password entry screen. It features the Microsoft logo and the email address 'demo0001@cloud.cliniciel.com'. The title is 'Entrer le mot de passe'. A password field with masked characters is shown. Below it is a link for 'J'ai oublié mon mot de passe'. A blue 'Connexion' button is at the bottom right.

- Vous devez remplir les informations demandées et accepter les conditions d'utilisation ainsi que la politique de confidentialité:



The registration form is titled 'Inscription'. It contains the following fields and elements:

- Name: Démo
- Phone number: 001
- Email: adresse@personnel.com
- Information: Le Numéro d'Identification Personnel (NIP) est utilisé pour confirmer votre identité lors d'opérations importantes. Il peut aussi être utilisé pour augmenter la sécurité d'accès de votre Cliniciel.
- Two password fields, each with masked characters (****).
- Checkboxes:
 - J'accepte les Conditions d'utilisation et Politique de confidentialité
 - J'aimerais recevoir des informations sur les produits de EFS Solutions Santé
- A large teal button at the bottom: Terminer l'inscription

Étape 4 : Lancement de votre Cliniciel

- Vous voilà maintenant rendu à la dernière étape! Vous devez simplement cliquer sur votre Cliniciel afin de l'exécuter:

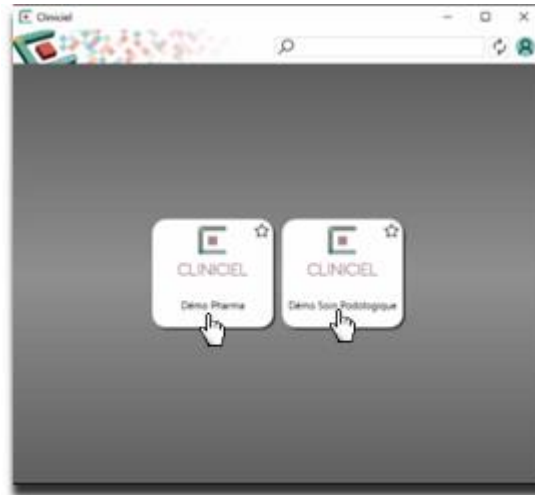

Il est possible qu'une étape de plus existe après avoir sélectionné votre Cliniciel:

Votre nom d'utilisateur sera déjà inscrit. Il vous faudra simplement entrer votre NIP de l'étape 4 de la première section et cliquer sur « Connexion » :



Félicitations! Vous venez de compléter avec succès les 4 étapes afin de vous connecter à votre Cliniciel!

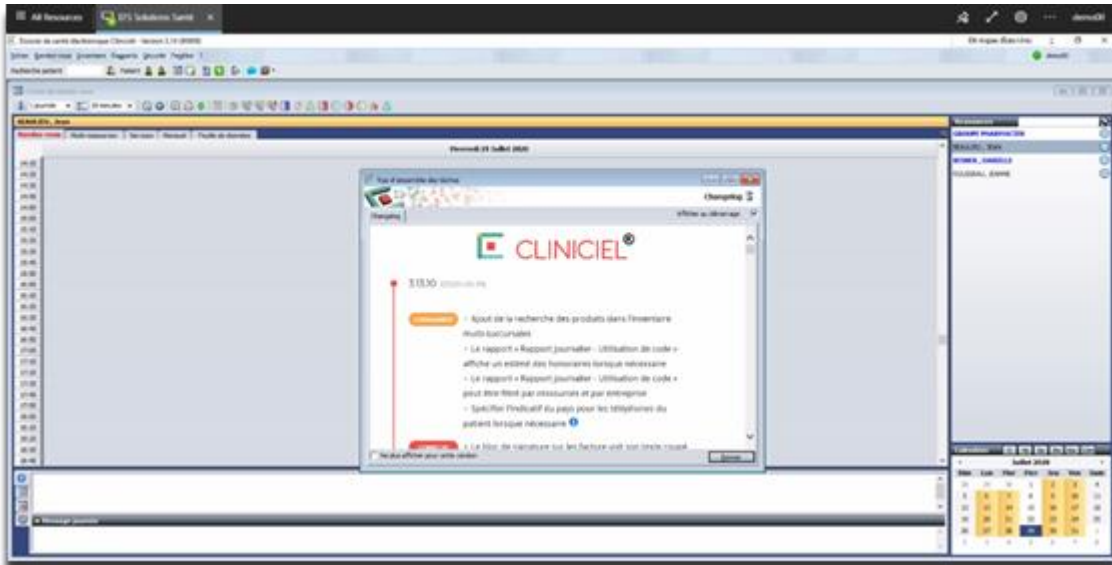

Section 2 : Vos prochaines connexions rapides à Cliniciel

Cette deuxième section est dédiée à montrer la connexion rapide à votre Cliniciel, en supposant que vous avez accepté d'enregistrer votre compte et vos mots de passes lors de votre première connexion.

- Lancer l'application « Remote Desktop » que vous avez installé lors de la première étape
- Étant déjà connecté à votre compte, vous devez cliquer sur le logo de Cliniciel:

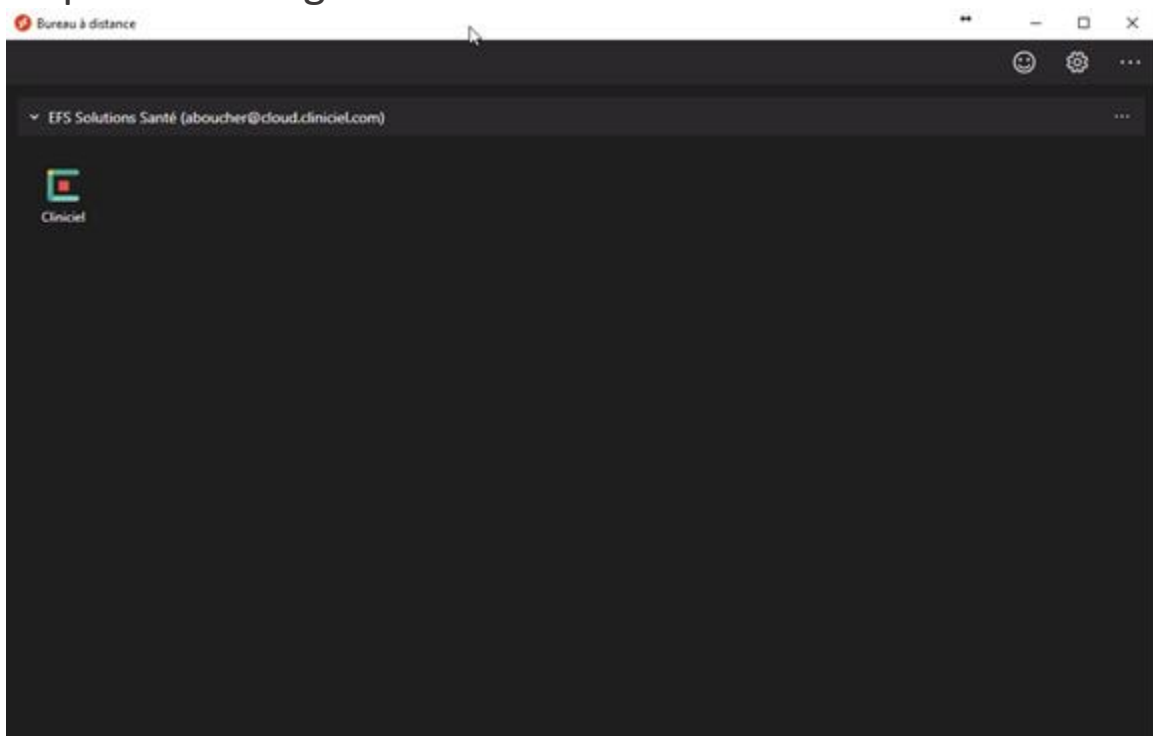

- Après le chargement, vous voilà déjà rendu à l'étape de cliquer sur votre Cliniciel afin de l'exécuter:

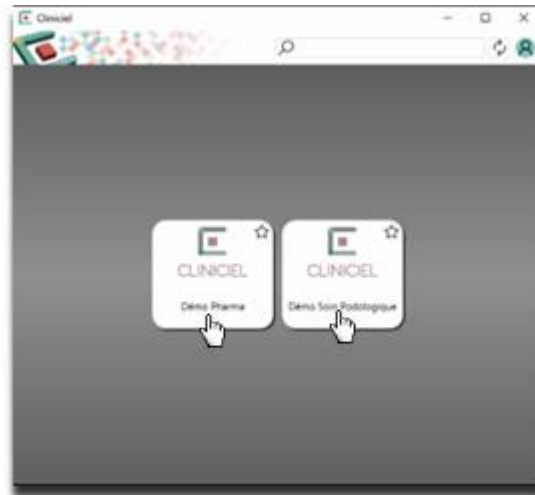

Et voilà! Vous êtes déjà de retour dans votre Cliniciel!

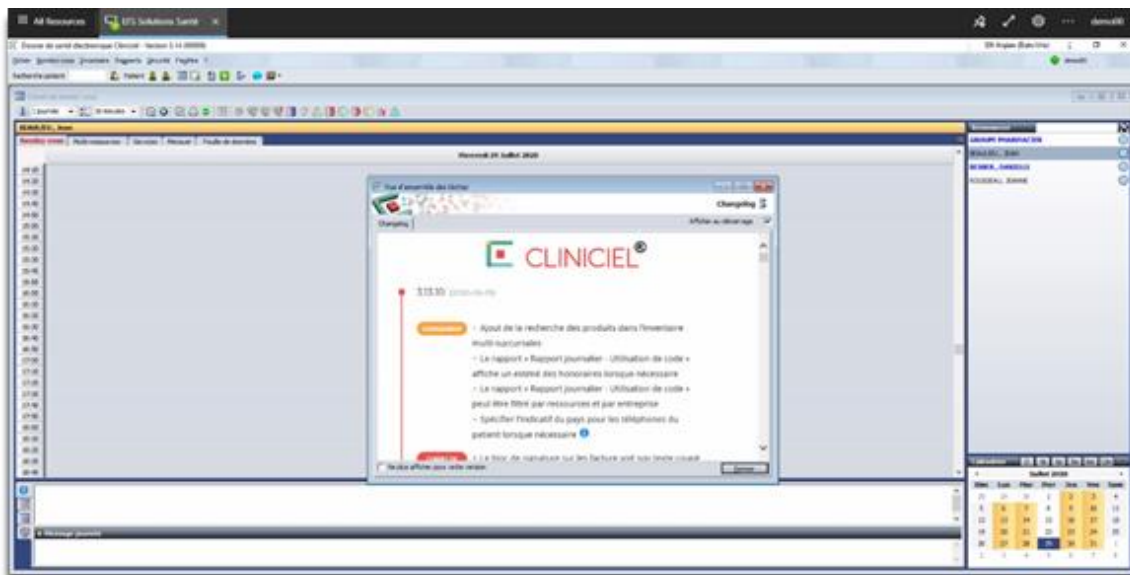

Il est possible qu'une étape de plus existe après avoir sélectionné votre Cliniciel:

Votre nom d'utilisateur sera déjà inscrit. Il vous faudra simplement entrer votre NIP de l'étape 4 de la première section et cliquer sur « Connexion » :



Section 3: Comment ajouter un autre compte

- Si vous souhaitez utiliser un autre compte, lancez l'application «Remote Desktop» que vous avez installée dans la première étape.
- Ensuite, cliquez sur les 3 points dans le coin supérieur droit et sélectionnez «S'abonner avec une URL»

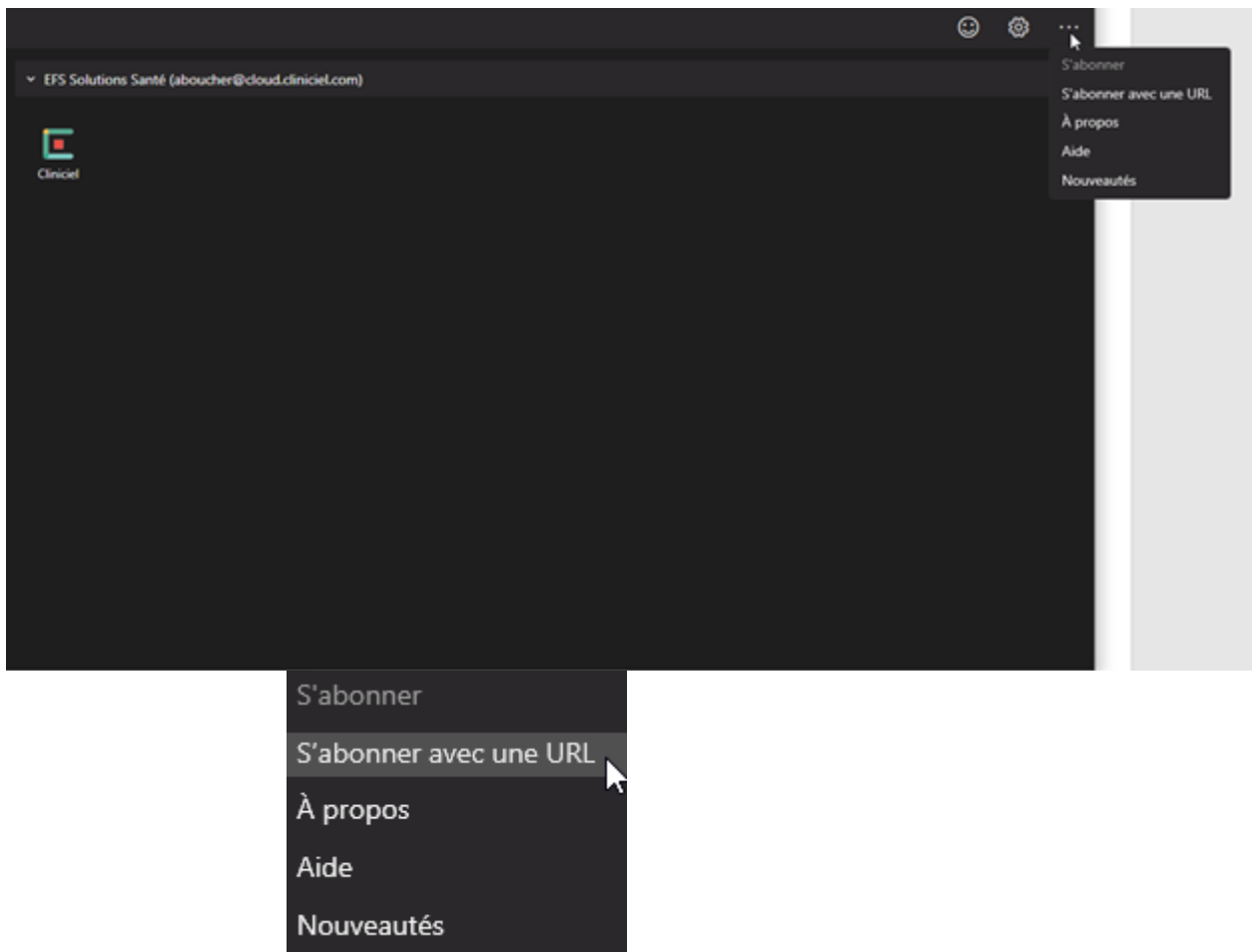



Un panneau latéral apparaîtra sur la droite.

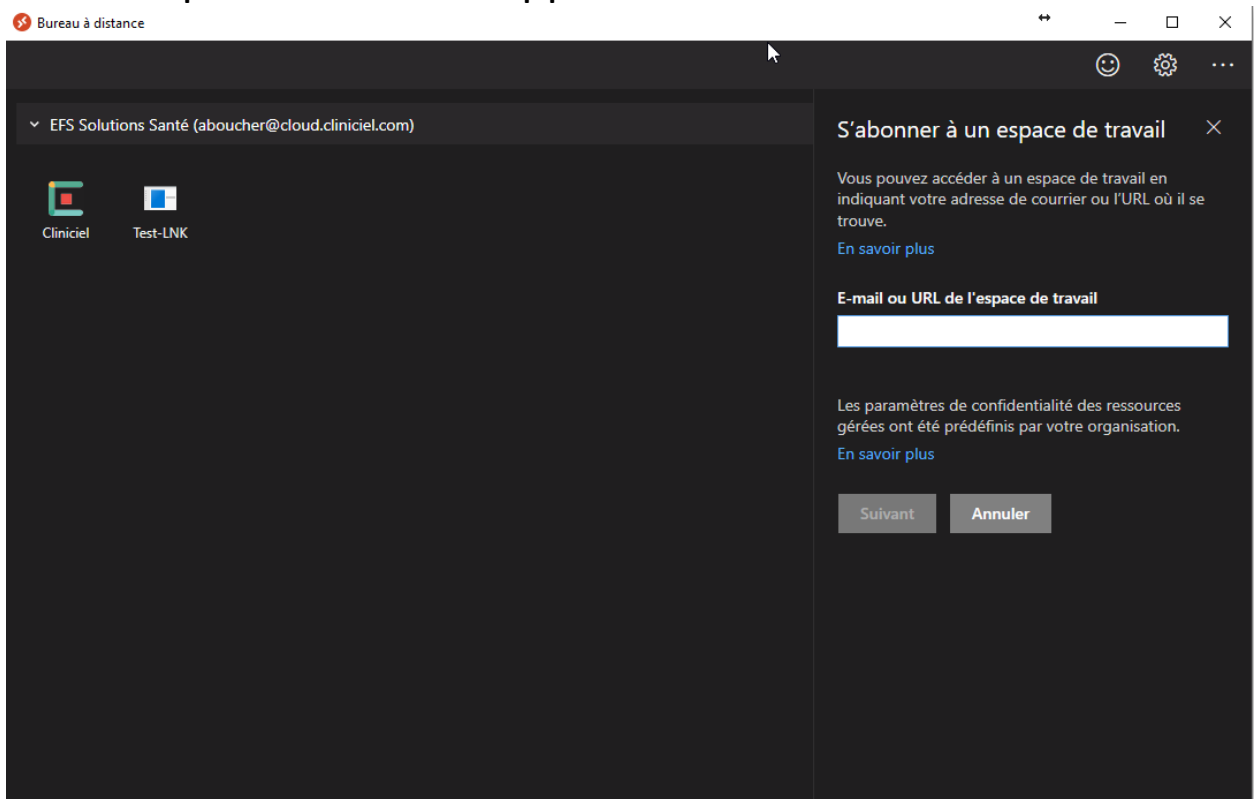

Dans le champ « E-mail ou URL de l'espace de travail », saisissez ceci:
`https://rdweb.wvd.microsoft.com/api/arm/feedDiscovery`



Appuyer sur suivant

➤ Une fenêtre d'identification apparaîtra

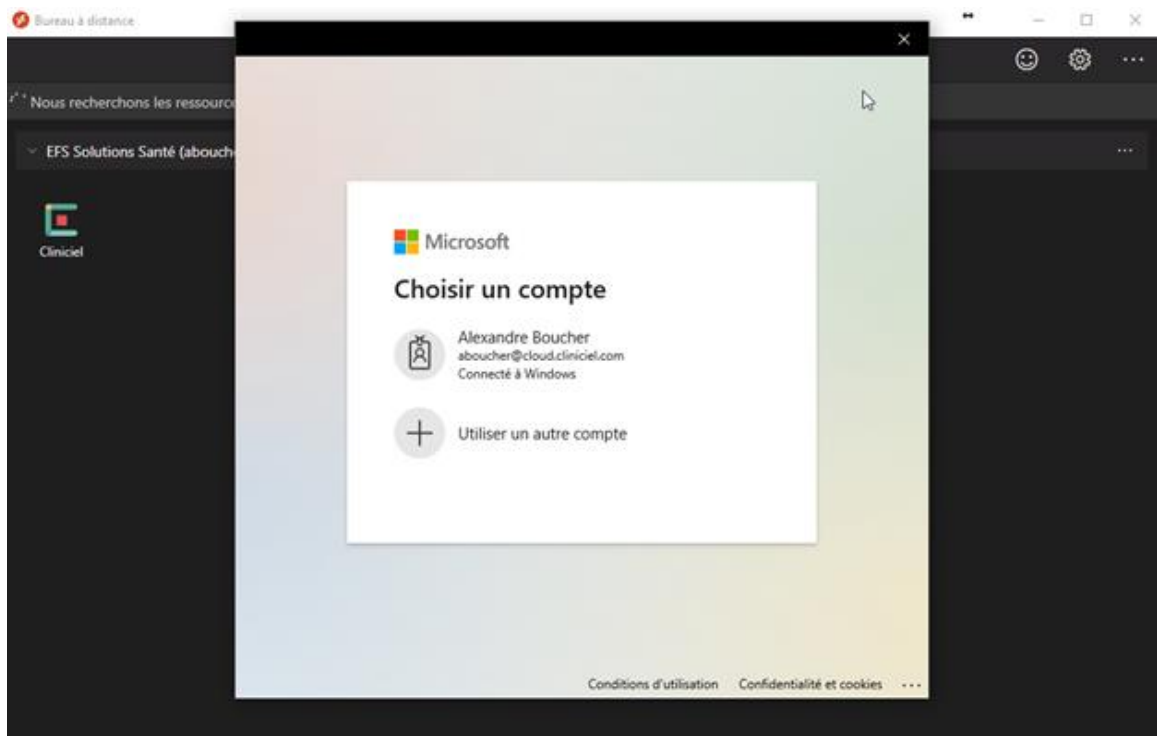

Vous devez appuyer sur « Utiliser un autre compte »

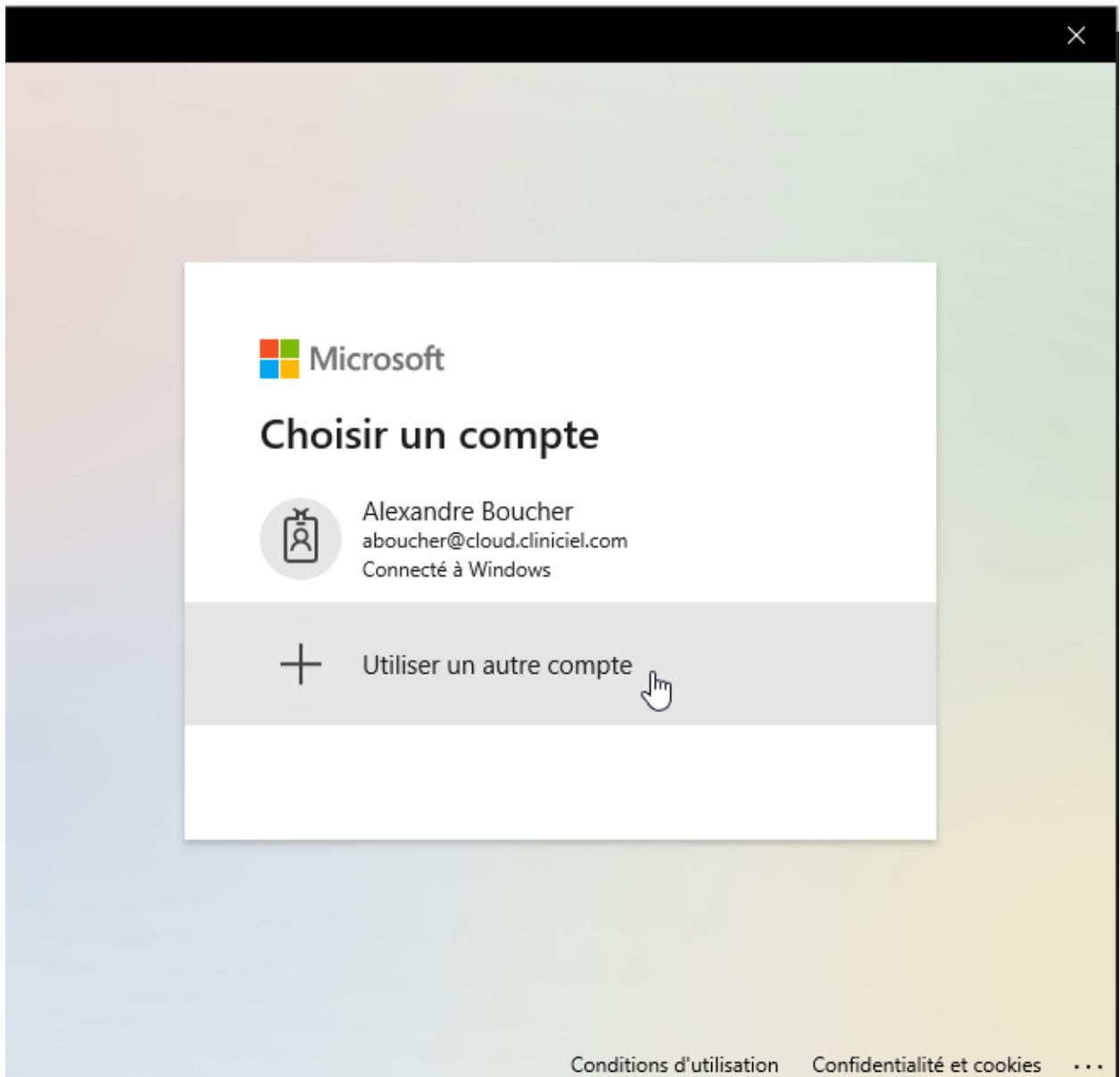

Si vous ne voyez pas l'une de ces deux fenêtres, déconnectez-vous simplement de votre compte personnel en cliquant sur votre nom d'utilisateur dans le coin supérieur droit.

- Vous devez maintenant saisir l'adresse email «@cloud.cliniciel.com» et le mot de passe qui vous a été fourni par EFS Solutions Santé:

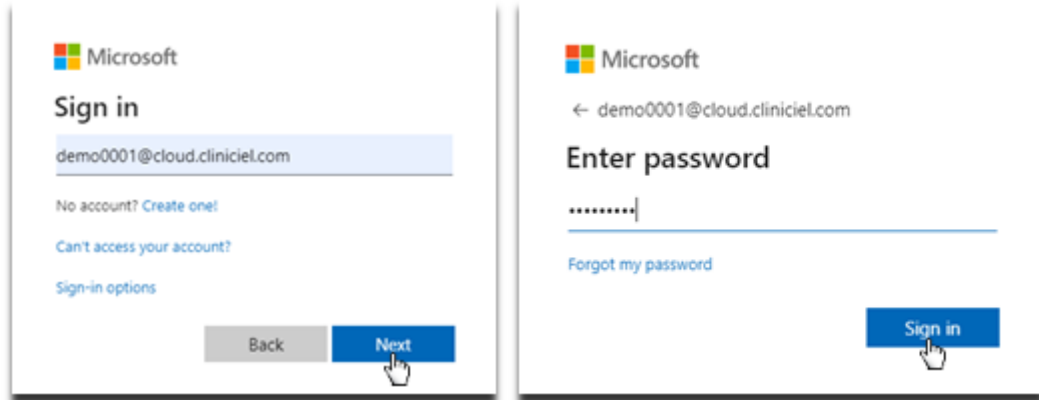

- Vous devriez maintenant être redirigé vers cette fenêtre, le nouveau compte associé devrait apparaître et vous avez terminé!

