

# Section 1 : Votre première connexion à Cliniciel

## Étape 1 : Connexion à votre compte « @cloud.cliniciel.com »

- Veuillez-vous rendre sur le site de Cliniciel, puis cliquer sur « Se connecter » :

<https://www.cliniciel.com/>



- Veuillez cliquer sur « Utiliser un autre compte » :

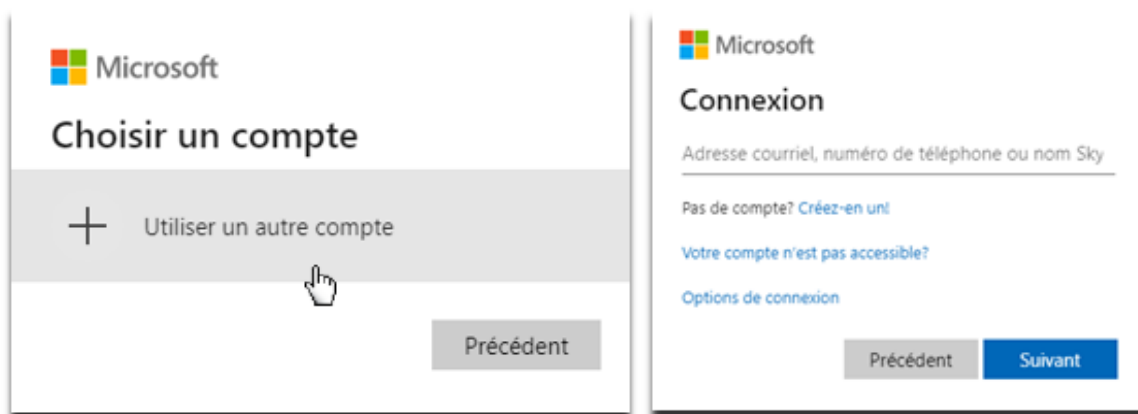

Si vous ne voyez pas l'une de ces deux fenêtres, simplement vous déconnecter de votre compte personnel en cliquant sur votre nom d'utilisateur en haut à droite.

- Vous devez entrer le courriel « @cloud.cliniciel.com » ainsi que le mot de passe qui vous a été fourni par EFS Solutions Santé:

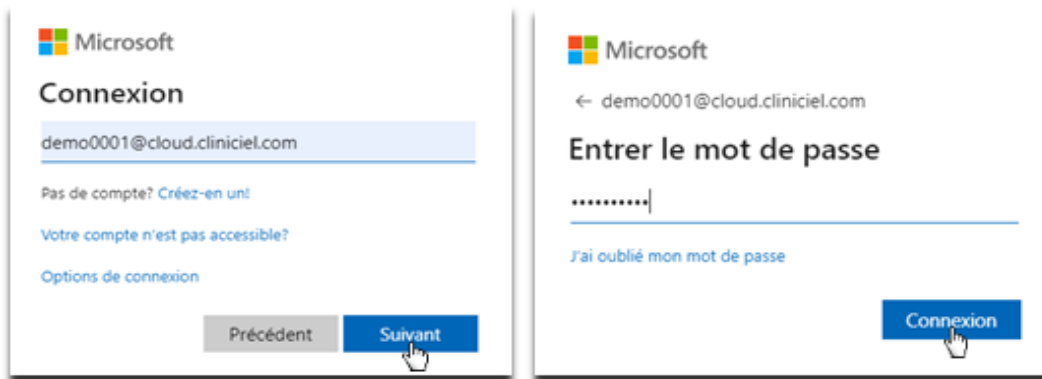

The first screenshot shows the Microsoft login page titled 'Connexion'. The email address 'demo0001@cloud.cliniciel.com' is entered in the text box. Below the text box are links for 'Pas de compte? Créez-en un!', 'Votre compte n'est pas accessible?', and 'Options de connexion'. At the bottom, there are two buttons: 'Précédent' (disabled) and 'Suivant' (active, highlighted with a mouse cursor).

The second screenshot shows the Microsoft login page titled 'Entrer le mot de passe'. The email address 'demo0001@cloud.cliniciel.com' is shown at the top. Below it is a password field with a masked password '\*\*\*\*\*'. There is a link for 'J'ai oublié mon mot de passe'. At the bottom right, there is a 'Connexion' button highlighted with a mouse cursor.

- Puisque c'est la première fois que vous vous connectez avec ce compte, vous devez définir un nouveau mot de passe:

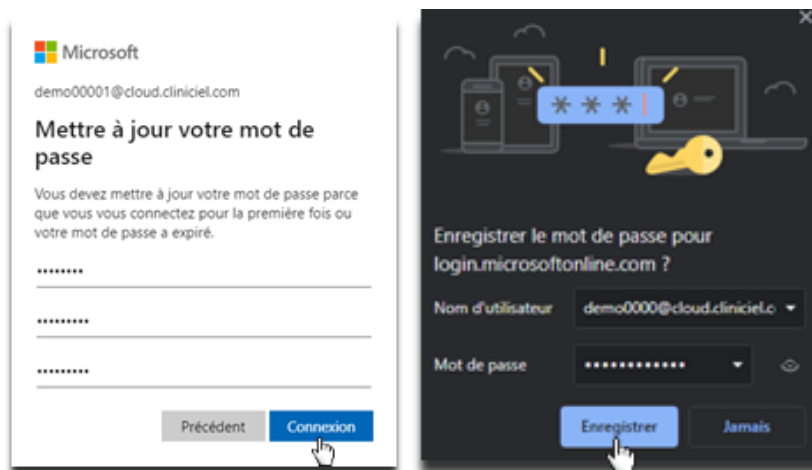

The first screenshot shows the Microsoft page titled 'Mettre à jour votre mot de passe'. It explains that the password must be updated because it has expired. There are three password input fields, each with a masked password '\*\*\*\*\*'. At the bottom, there are two buttons: 'Précédent' (disabled) and 'Connexion' (active, highlighted with a mouse cursor).

The second screenshot shows a dark-themed dialog box titled 'Enregistrer le mot de passe pour login.microsoftonline.com ?'. It contains a 'Nom d'utilisateur' field with the value 'demo0000@cloud.cliniciel.com' and a 'Mot de passe' field with a masked password '\*\*\*\*\*'. At the bottom, there are two buttons: 'Enregistrer' (active, highlighted with a mouse cursor) and 'Jamais'.

\* Afin d'accélérer le processus de connexion, Vous pouvez enregistrer votre mot de passe. **Attention, votre compte sera accessible pour tous ceux qui utiliseront cet ordinateur!**

- Vous devriez maintenant être redirigé vers cette fenêtre si vous avez bien complété l'étape 1:

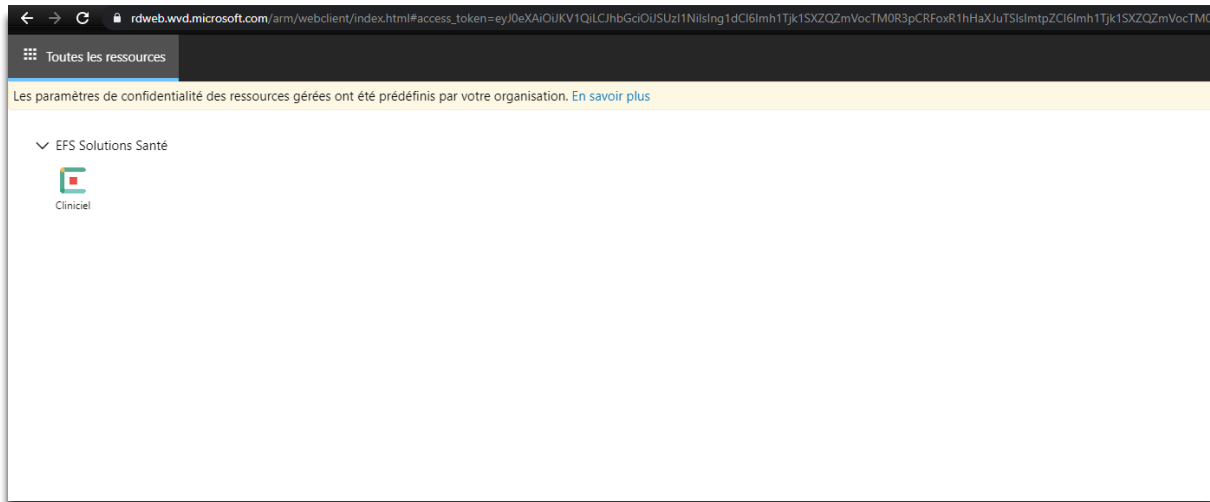

## Étape 2 : Démarrage de Cliniciel

- Vous devez cliquer sur le logo de Cliniciel ainsi qu'autoriser l'accès de l'ordinateur distant:

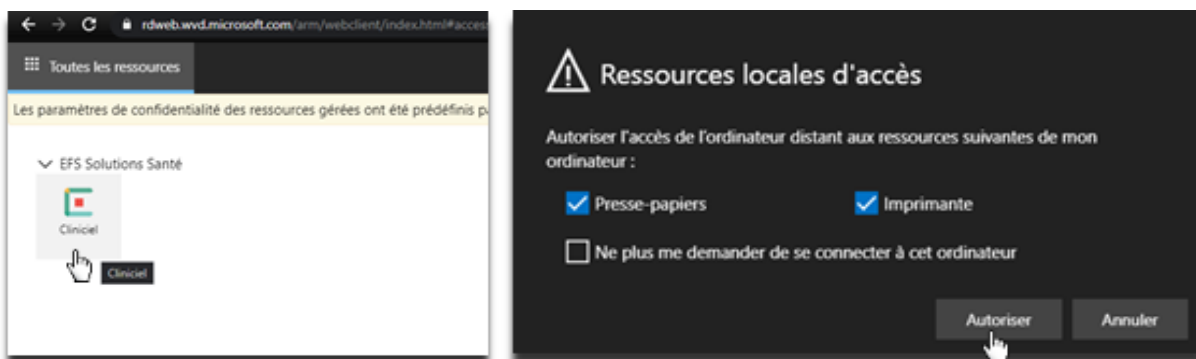

Vous pouvez cocher la dernière case « Ne plus me demander [...] » si vous désirez ne plus voir cette fenêtre lors du lancement de Cliniciel.

- Veuillez patienter quelques instants pendant le chargement:

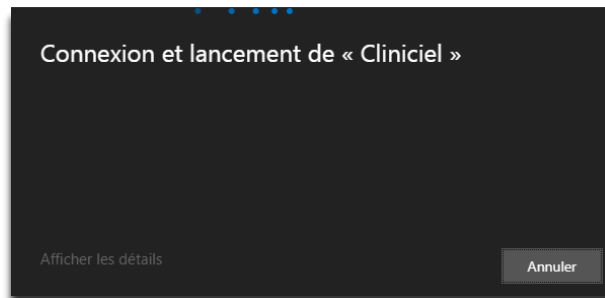

- Après le chargement, veuillez entrer votre courriel ainsi que votre mot de passe défini lors de l'étape 1:

\* Afin d'accélérer le processus de connexion, Vous pouvez enregistrer votre mot de passe. **Attention, votre compte sera accessible pour tous ceux qui utiliseront cet ordinateur!**

- Veuillez patienter de nouveau quelques instants:

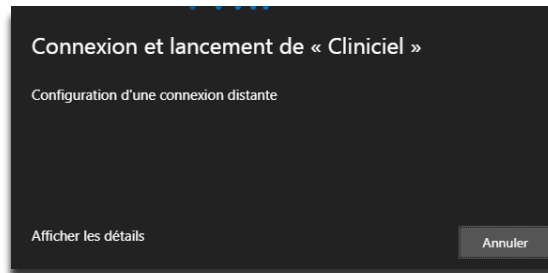

- Après le chargement, vous devriez voir cette fenêtre si vous avez bien complété l'étape 2:

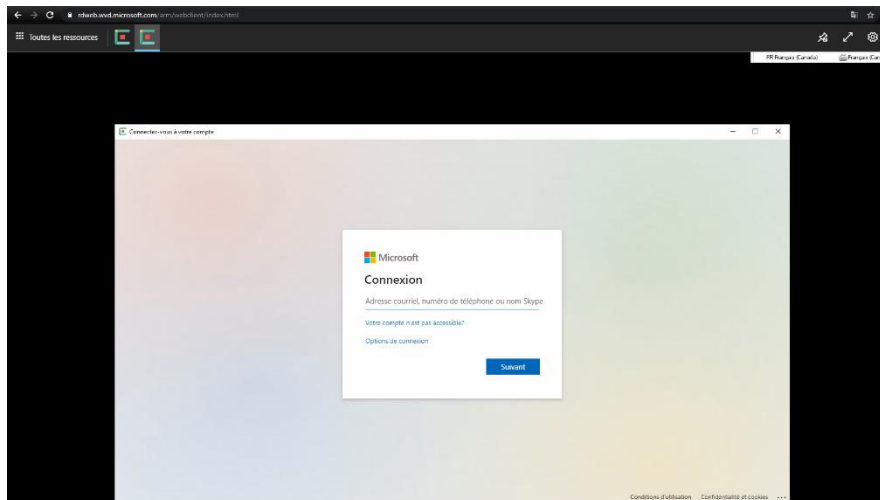

Si vous ne voyez toujours pas cette fenêtre, tentez de refaire l'étape 2.

## Étape 3 : Inscription à Clinicheck

- Dans la fenêtre Cliniciel, vous devez entrer de nouveau votre courriel ainsi que votre mot de passe:

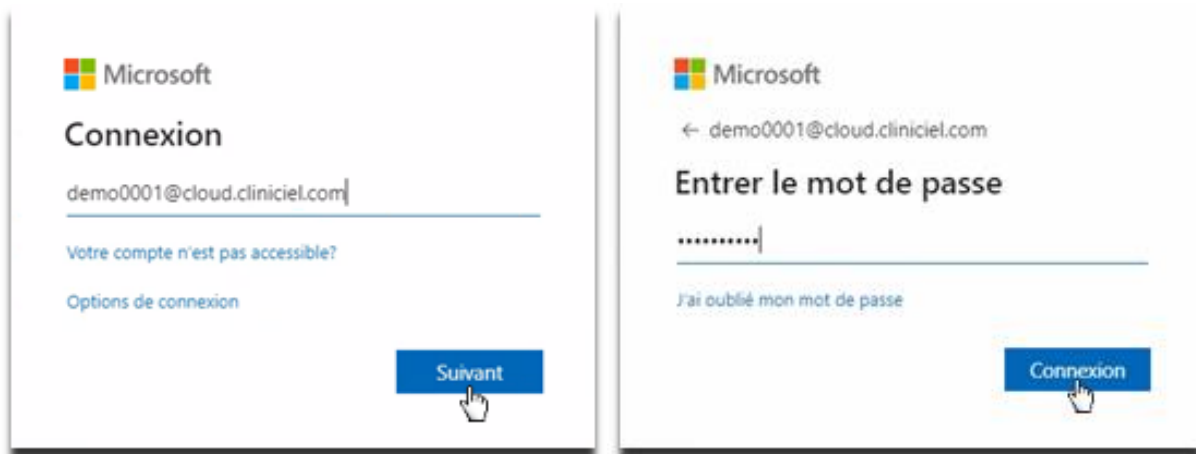

The image displays two sequential screenshots of the Microsoft login interface for Cliniciel. The left screenshot shows the 'Connexion' screen with the email 'demo0001@cloud.cliniciel.com' entered and a 'Suivant' button. The right screenshot shows the 'Entrer le mot de passe' screen with a password field and a 'Connexion' button.

- Vous devez remplir les informations demandées et accepter les conditions d'utilisation ainsi que la politique de confidentialité:

**Inscription**

J'accepte les Conditions d'utilisation et Politique de confidentialité  
 J'aimerais recevoir des informations sur les produits de EFS Solutions Santé

[Terminer l'inscription](#)

## Étape 4 : Lancement de votre Cliniciel

- Vous voilà maintenant rendu à la dernière étape! Vous devez simplement cliquer sur votre Cliniciel afin de l'exécuter:

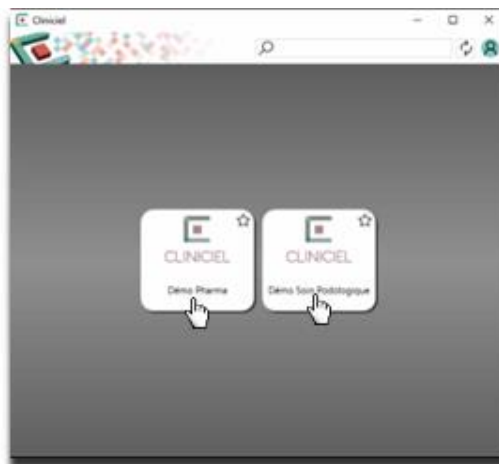

Félicitations! Vous venez de compléter avec succès les 4 étapes afin de vous connecter à votre Cliniciel!

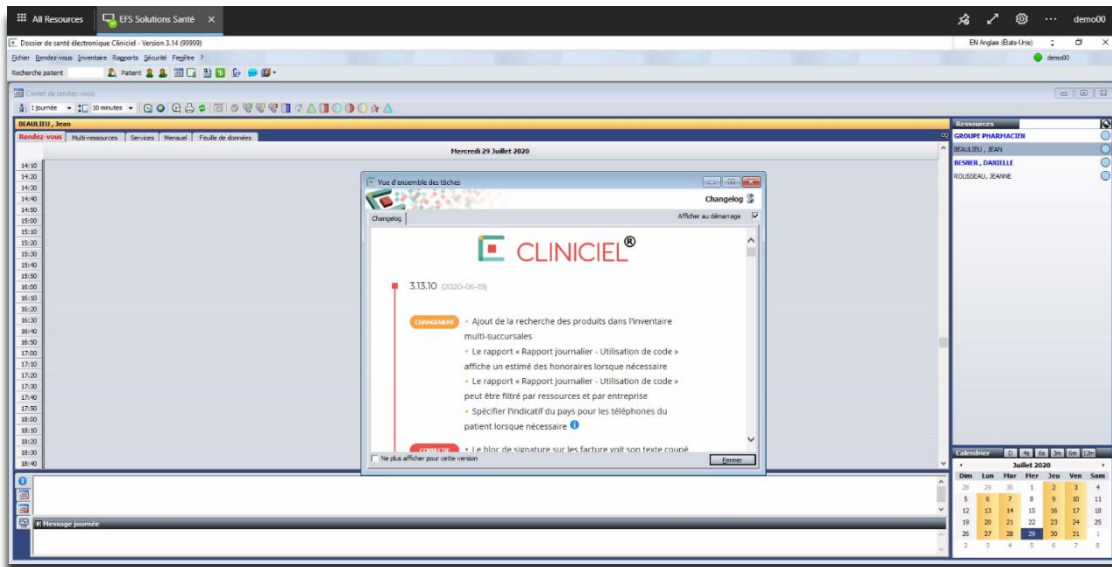

## Section 2 : Vos prochaines connexions rapides à Cliniciel

Cette deuxième section est dédiée à montrer la connexion rapide à votre Cliniciel, en supposant que vous avez accepté d'enregistrer votre compte et vos mots de passes lors de votre première connexion.

- Veuillez-vous rendre sur le site de Cliniciel, puis cliquer sur « Se connecter » :

<http://www.efssolutionsante.com/>





- Étant déjà connecté à votre compte, vous devez cliquer sur le logo de Cliniciel:

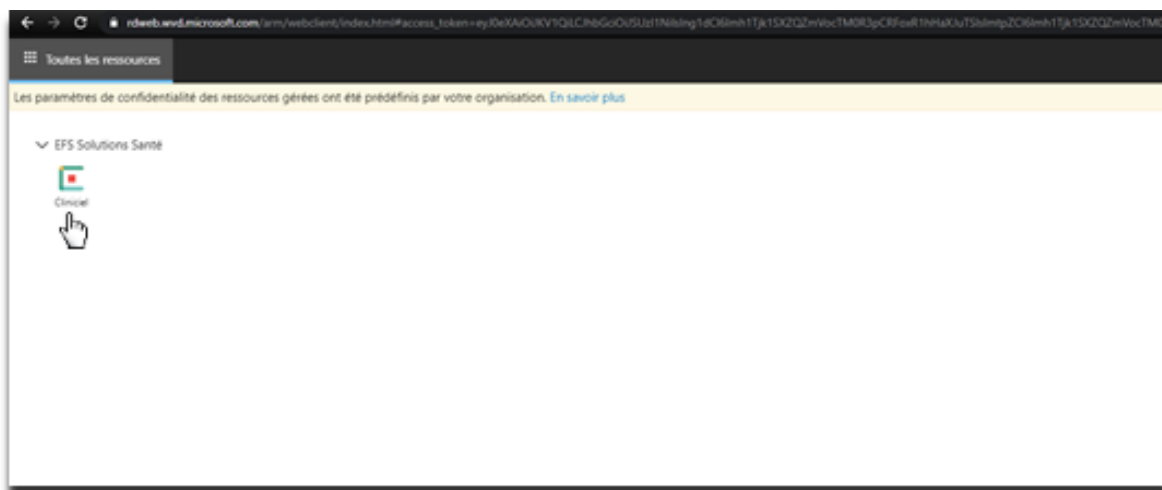

- Il vous suffit simplement de cliquer sur « Soumettre », vos informations étant déjà enregistrées:

Entrer vos informations d'identification

Nom d'utilisateur  
demo00@cloud.cliniciel.com

Mot de passe  
\*\*\*\*\*

Soumettre Annuler

- Après le chargement, vous voilà déjà rendu à l'étape de cliquer sur votre Cliniciel afin de l'exécuter:

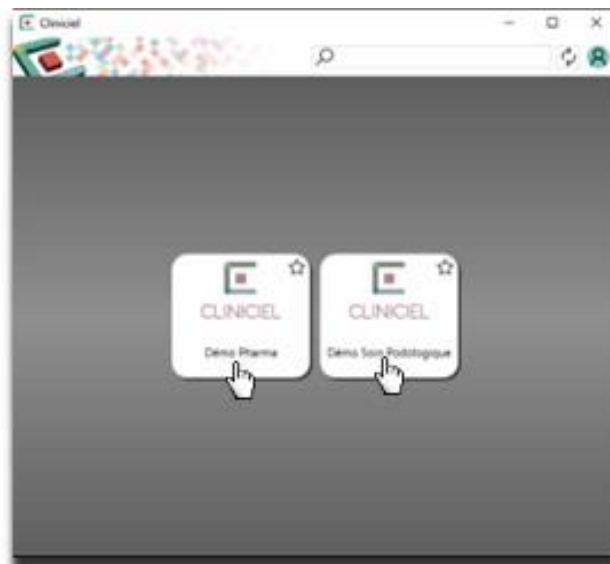

Et voilà! Vous êtes déjà de retour dans votre Cliniciel!

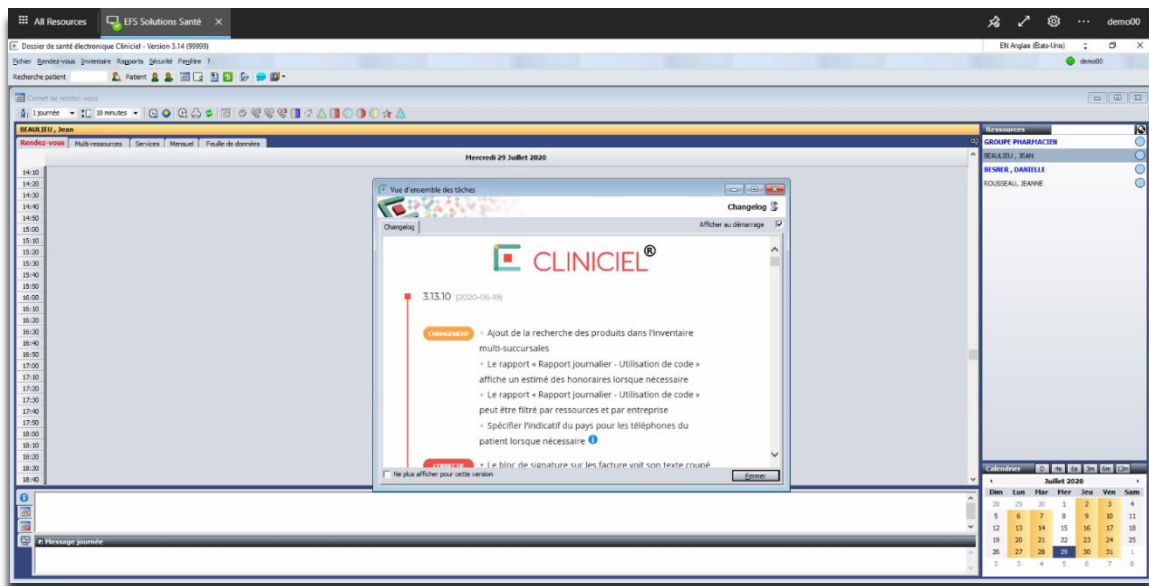

Il est possible qu'une étape de plus existe après avoir sélectionné votre Cliniciel:

Votre nom d'utilisateur sera déjà inscrit. Il vous faudra simplement entrer votre NIP de l'étape 4 de la première section et cliquer sur « Connexion » :

